

FRAGMENT BUDYNKU NIEOBJĘTY OPRACOWANIEM

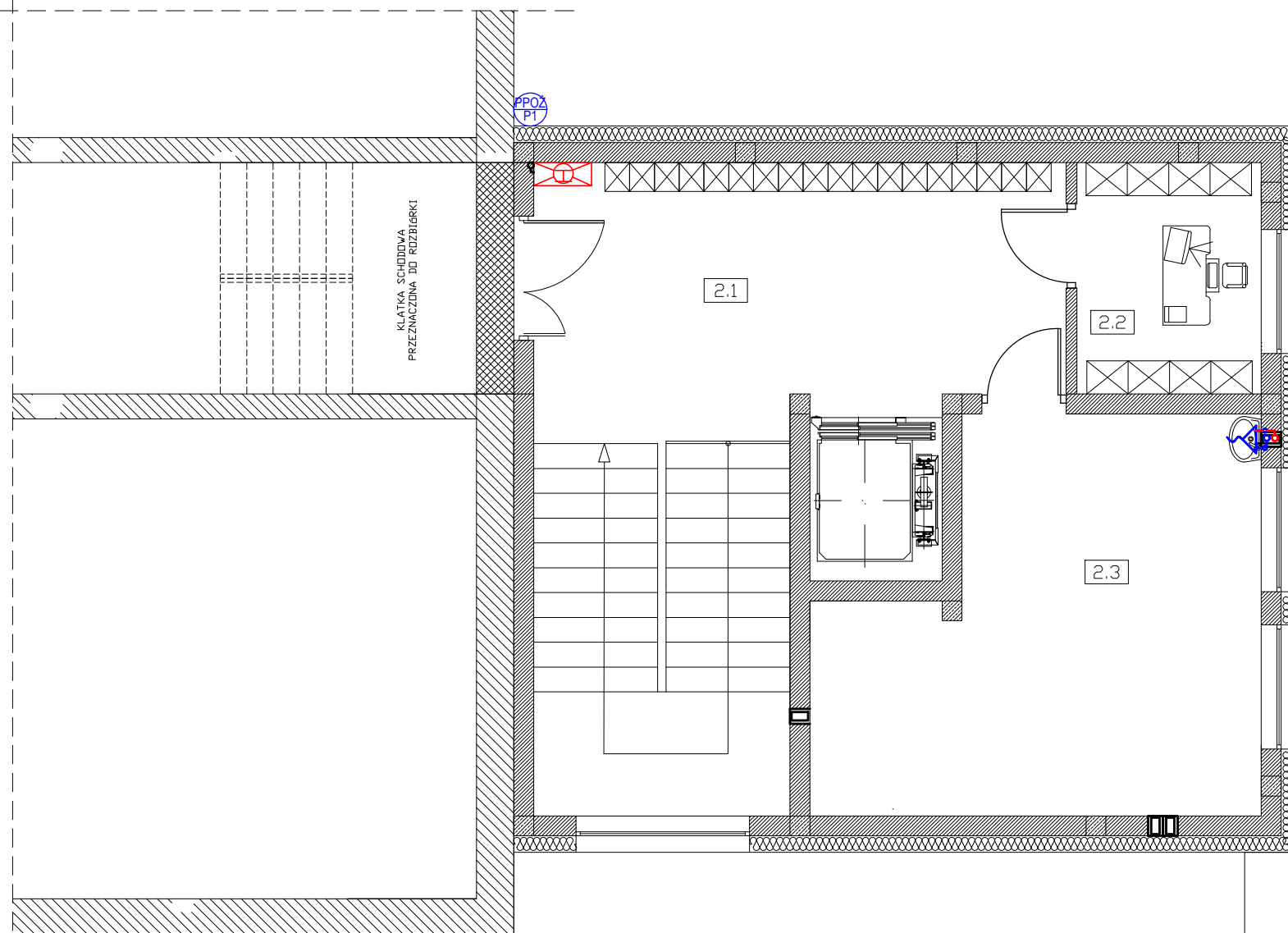

ZESTAWIENIE POWIERZCHNI- PODDASZE

Nr	Nazwa pomieszczenia	Rodzaj posadzki	Powierzchnia podłogi [m ²]
2.1	Komunikacja	Płytki ceramiczne	19,89
2.2	Sekretariat	Płytki ceramiczne	6,24
2.2	Pomieszczenie	Płytki ceramiczne	22,25
		RAZEM	48,38

LEGENDA:

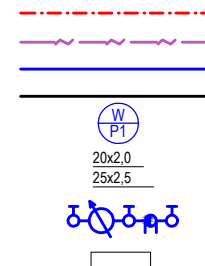

instalacja c.w.u.
instalacja cyrkulacji c.w.u.
instalacja wody zimnej
instalacja wody hydrantowej
oznaczenie pionu wody użytkowej
Typosereg rur typu Pex/Al/Pex
20-Średnica zewnętrzna
2,0-Grubość ścianki
zestaw wodomierzowy
rura osłonowa

JEDNOSTKA PROJEKTOWA
PRZEDSIĘBIORSTWO BUDOWLANE TEMPUS SP. Z O.O.
LASOŃCICE, ul. SZKOLNA 16
64-100 LESZNO
NIP 697-22-25-959
e-mail: tempus@tempus.pl
www.tempus.pl

TEMPUS

OBJEKT

ROZBUDOWA Z PRZEBUDOWĄ BUDYNKU SZKOŁY
PODSTAWOWEJ W LASOICACH

Działka nr: 319/8
Lasocice, ul. Szkolna 13

INVESTOR

Gmina Świąciechowa
ul. Ułańska 4
64-115 Świąciechowa

NAZWA RYSUNKU

RZUT INSTALACJI WODY UŻYTKOWEJ
PIĘTRO II

Niniejszy projekt jest chroniony prawem autorskim.
Przedsiębiorstwo Budowlane TEMPUS Sp. z o.o., zgodnie z Ustawą z dnia 4 lutego 1994 r. o prawie autorskim i prawach pokrewnych, zastrzega sobie prawa autorskie i zakazuje bez jego wiedzy i zgody powielania i wykorzystywania tego projektu do celów niezgodnych z jego przeznaczeniem.

PROJEKTANT	mgr inż. MARCIN SADOWSKI Upewnienia nr WKP/0176/PWDS/18 w specjalności instalacyjnej	SKALA 1:75
SPRAWDZAJĄCY	mgr inż. JAKUB JAGODZIŃSKI Upewnienia nr WKP/0164/PWDS/17 w specjalności instalacyjnej	NR RYS. S3
ASYSTENT PROJEKTANTA	MARIUSZ SADOWSKI	STRONA

DATA OPRACOWANIA GRUDZIEŃ 2021	BRANŻA INSTALACYJNA
-----------------------------------	------------------------